



Chile Chapter

Ley Ricarte Soto: ¿Una Respuesta a las Necesidades de los Pacientes?

Priorización en Salud: Una Tarea Pendiente

Camila Quirland Lazo. QF, MSc.

Presidenta ISPOR Chile

Consultor Instituto de Administración en Salud (IAS), Universidad de Chile

Ley Ricarte Soto: ¿una respuesta a las necesidades de los pacientes?



¿Puede la Ley Ricarte Soto ser una respuesta a las necesidades de los pacientes?

Antecedentes: Panorama general



Chile Chapter

- En nuestro país coexisten **tres** regímenes diferentes:
 - Régimen de Prestaciones del Sector Público (Ley N°18.469 de 1985),
 - Régimen General de Garantías en Salud (Ley 19.966 de 2004) , y
 - Régimen que establece la **Ley Ricarte Soto** (Ley 20.850 de 2015).
- Estos determinan la cobertura de prestaciones y tecnologías sanitarias en nuestro sistema de salud.

Antecedentes: Panorama general



Chile Chapter

Régimen de Prestaciones del Sector Público

Costo de las prestaciones

Efectividad

Prioridades del MINSAL

Eficiencia

Régimen General de Garantías en Salud

Carga de enfermedad

Disponibilidad

Necesidades y expectativas de la población

Costo-efectividad (cuando sea posible)

Relación con los objetivos sanitarios

Intervenciones eficaces y efectivas

Capacidad de oferta del sistema

Costo de las intervenciones

Antecedentes: Ley 20.850



Chile Chapter

Umbral

“... cuarenta por ciento de los ingresos familiares anuales promedio una vez cubiertos los gastos básicos de subsistencia”

Evaluación Científica de la evidencia

Eficacia
Efectividad
Seguridad
Evaluación económica
Implementación
Evaluación condiciones de pago
Impacto presupuestario
Efectos en redes
Alternativas disponibles
Precio máximo industrial
Repercusiones éticas, jurídicas y sociales

Elaboración de la Recomendación Priorizada

“... la evaluación técnica de la evidencia será analizada y priorizada sobre la base del valor científico, económico y social que el tratamiento importe”

¿Puede la Ley Ricarte Soto ser una respuesta a las necesidades de los pacientes?

¿Cuáles son las necesidades de la población?



Chile Chapter

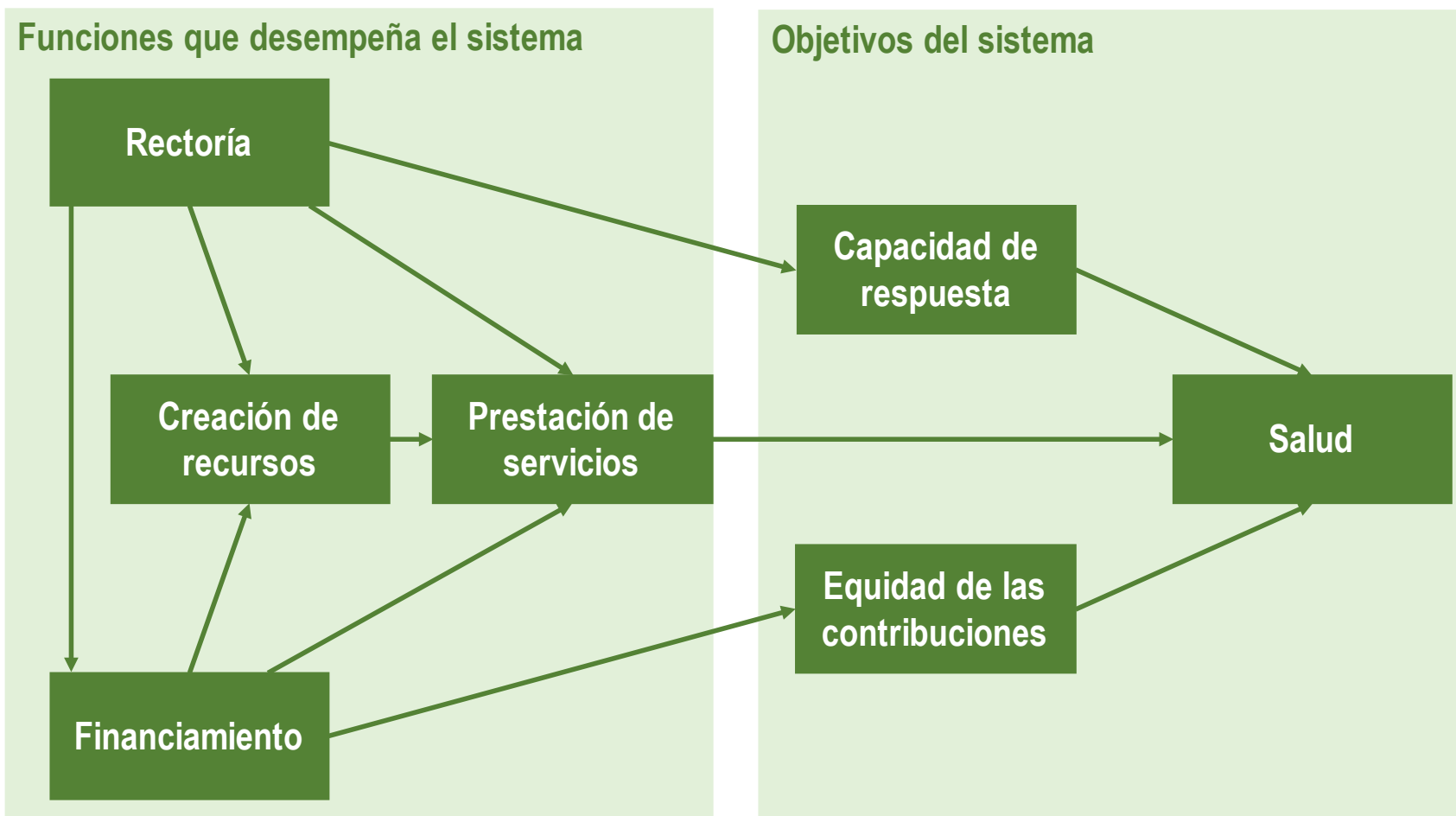

¿Cuáles son las necesidades de la población?



Chile Chapter

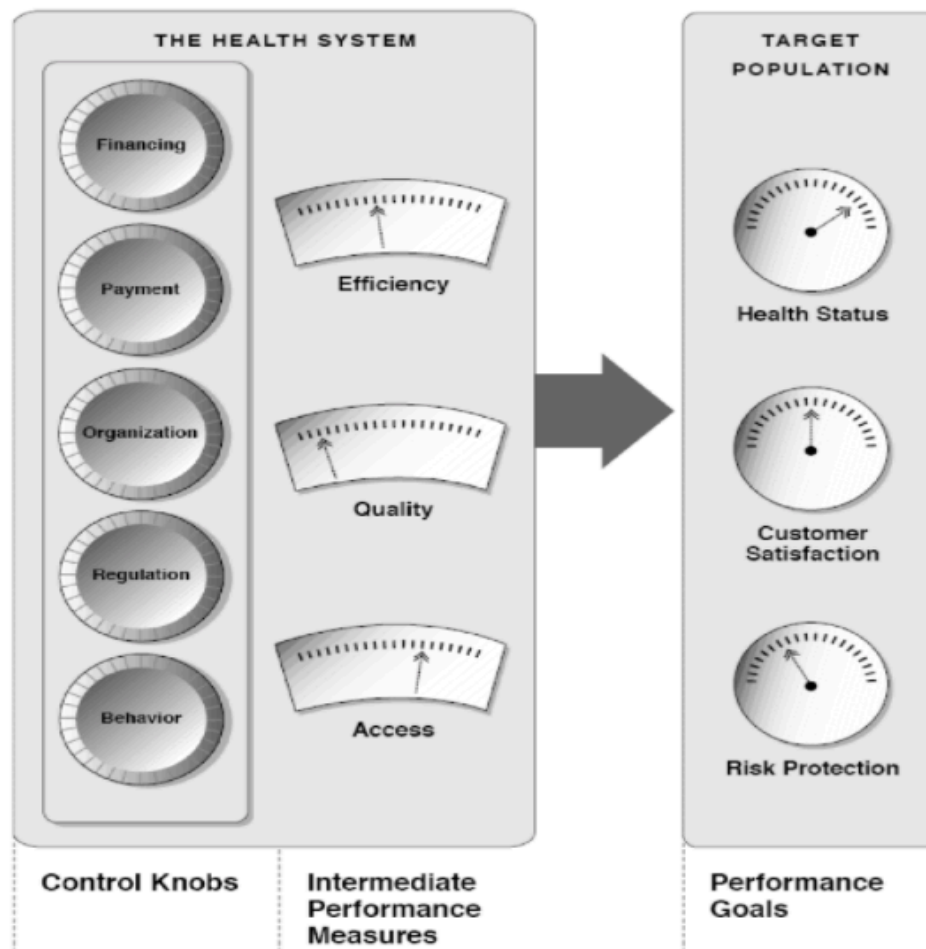

¿Cuál es la población objetivo de la Ley?



Chile Chapter

*“Sistema de Protección Financiera para Diagnósticos y Tratamientos de Alto Costo”
(Ley 20.850)*

Patologías de baja frecuencia y frecuencia intermedia (mensaje presidencial: fundamento)

“Los tratamientos de alto costo para condiciones específicas de salud con sistema de protección financiera, tales como enfermedades oncológicas, inmunológicas y raras o poco frecuentes” (Ley 20.850)

Ley 20.850.

¿Cuál es la población objetivo de la Ley?



Chile Chapter

MPS I

MPS II

MPS VI

Tirosinemia Tipo I

Artritis Reumatoide Refractaria

Esclerosis Múltiple Remitente Recurrente

Gaucher

Fabry

Hipertensión pulmonar

Cáncer de Mama HER2+

VRS Prematuros con Displasia Broncopulmonar

Enfermedad de Crohn Grave Refractaria a Tratamiento Habitual

Nutrición Enteral Domiciliaria

DM1 Inestable Severa

Evolución de coberturas



Chile Chapter

Problema de Salud	Beneficiarios 2015	Beneficiarios Oct-2017
MPS I	10	14
MPS II	14	18
MPS VI	7	8
Tirosinemia Tipo I	11	14
Artritis Reumatoide Refractaria	310	1.813
Gaucher	36	31
Fabry	s.i. (6 en 2016)	77
Cáncer de Mama HER2+	720	2.442
VRS Prematuros con Displasia Broncopulmonar	820	2.037

<https://www.fonasa.cl/sites/fonasa/prestadores/convenios/ley-ricarte-soto#documentacion>

Vega, J (2015) "Priorización de medicamentos de alto costo" ISPOR 5th Latin America Conference – Santiago, Chile.

¿Mejora la respuesta a las necesidades de los pacientes?



Chile Chapter

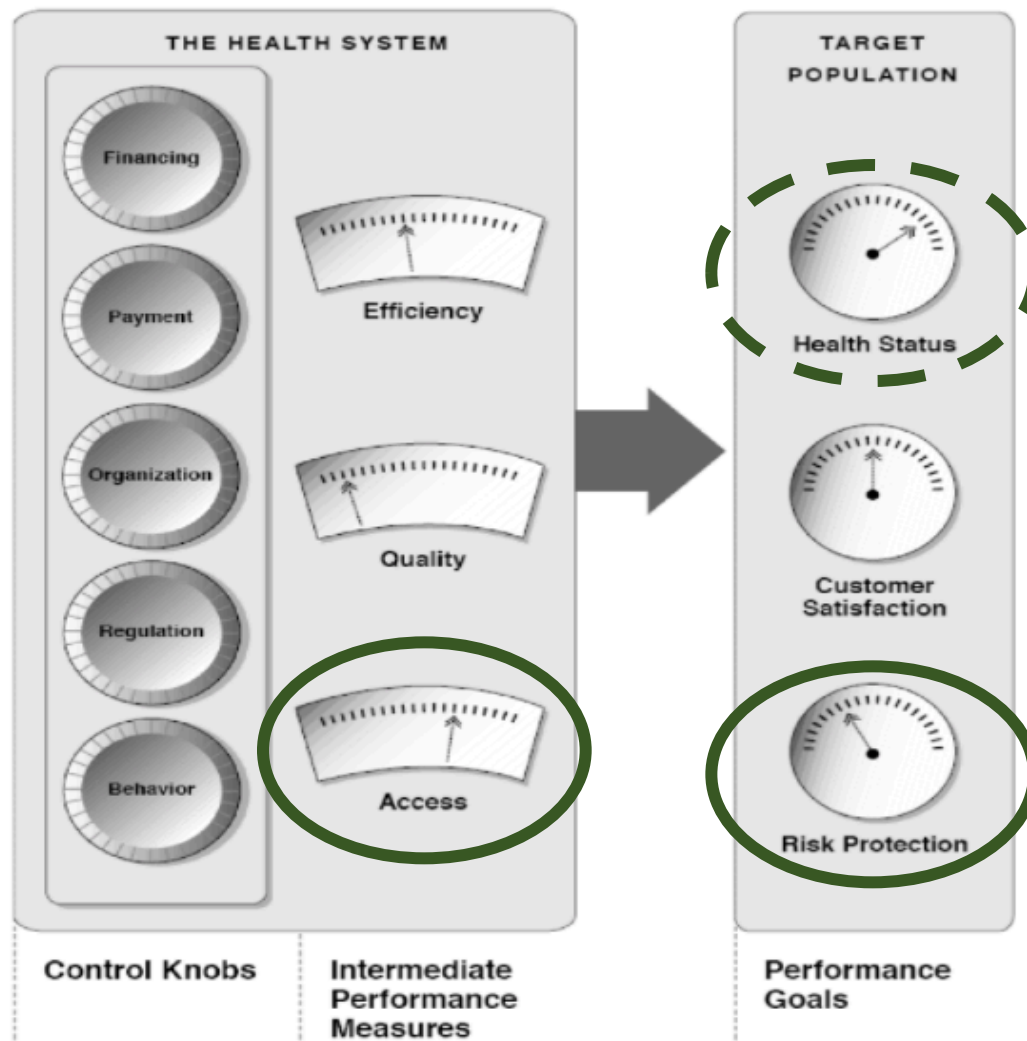

¿Mejora la respuesta a las necesidades de los pacientes?



Chile Chapter

*“Sistema de información que permitirá el seguimiento, monitoreo y control del **otorgamiento** de las prestaciones contempladas”*

“El Sistema contendrá, al menos, un registro de los productos sanitarios incluidos, los respectivos proveedores, precios de compra y duración de los contratos celebrados con la CENABAST”

¿



?

Evolución de coberturas



Chile Chapter

Problema de Salud (Primer Decreto No – PMAC)	Beneficiarios Abr-2016	Beneficiarios Oct-2017
Esclerosis Múltiple RR	65	367
Hipertensión Pulmonar	56	166

Problema de Salud (Segundo Decreto)	Beneficiarios	Beneficiarios Oct-2017	Beneficiarios Estimados MINSAL
Enfermedad de Crohn	10 (Ene-2017)	161	799
Nutrición Enteral Domiciliaria	5 (Mar-2017)	109	1.234
DM1 Inestable Severa	30 (May-2017)	207	846



¿Y la capacidad de respuesta a las expectativas de la población?



Chile Chapter

Universalidad

Participación

Transparencia

Equidad

Sustentabilidad

Progresividad

Protección ante
el riesgo
financiero

¿Y la capacidad de respuesta a las expectativas de la población?



Chile Chapter



Proceso de Solicitudes 3er Decreto Ley Ricarte Soto



¿Puede la Ley Ricarte Soto ser una respuesta a las necesidades de los pacientes?



¿Puede nuestro sistema de salud dar respuesta a las necesidades de los pacientes?

Oportunidades de mejora



Chile Chapter

Registros de agrupaciones de pacientes

Instancias de participación de agrupaciones de pacientes

Sistema de información

Proceso de Evaluación de Tecnologías Sanitarias

Oportunidades de mejora: Proceso ETESA



Chile Chapter

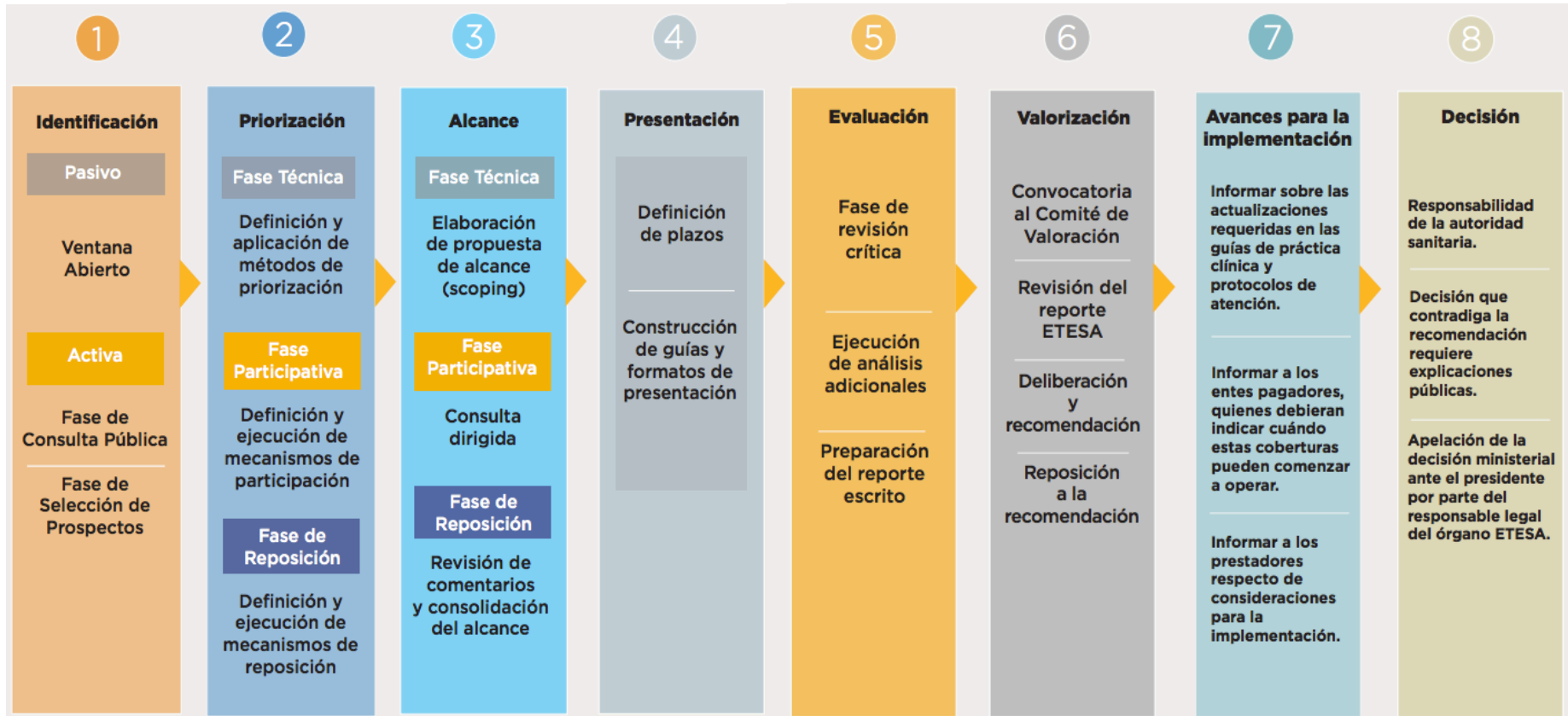

Desafíos



Chile Chapter

Transparencia

Definiciones

Capital humano

Incentivos a la investigación

Desafíos: Definiciones respecto de las enfermedades raras

Alternativas para Abordar el Problema del Acceso a Medicamentos para Enfermedades Raras

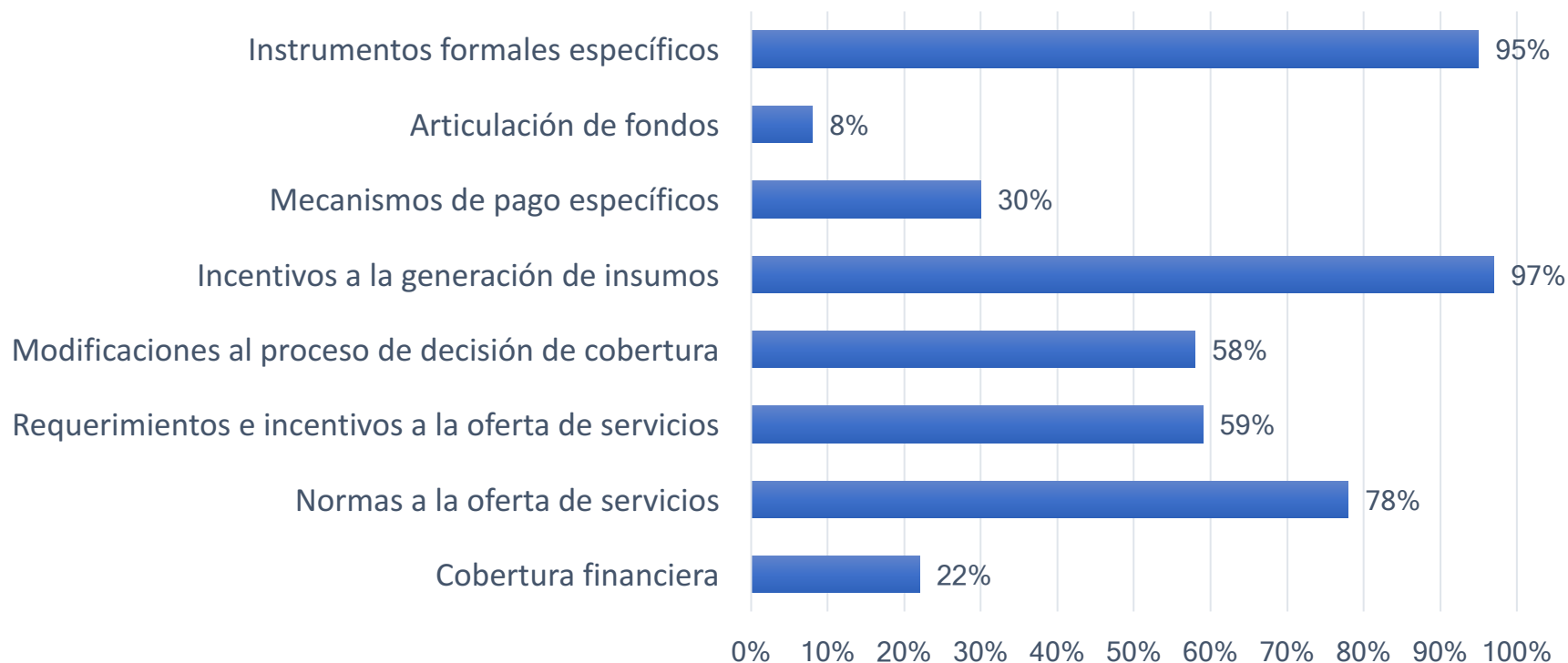



Chile Chapter

Ley Ricarte Soto: ¿Una Respuesta a las Necesidades de los Pacientes?

Priorización en Salud: Una Tarea Pendiente

Camila Quirland Lazo. QF, MSc.

Presidenta ISPOR Chile

Consultor Instituto de Administración en Salud (IAS), Universidad de Chile